

GOVERNO DE RORAIMA
"AMAZÔNIA: PATRIMÔNIO DOS BRASILEIROS"

LEI Nº 317 de 31 de Dezembro de 2001.

"Dispõe sobre a criação da Secretaria de Estado da Justiça e da Cidadania e dá outras providências."

O GOVERNADOR DO ESTADO DE RORAIMA, faço saber que a Assembléia Legislativa aprovou e eu sanciono a seguinte Lei:

CAPÍTULO I
DAS DISPOSIÇÕES PRELIMINARES

Art. 1º Esta Lei cria a Secretaria de Estado da Justiça e da Cidadania, órgão integrante da Estrutura Organizacional do Poder Executivo, define sua estrutura organizacional básica e dimensiona o quadro quantitativo de cargos comissionados.

Art. 2º A Secretaria de Estado da Justiça e da Cidadania tem por finalidade a promoção, a organização, a execução, a coordenação e o controle das atividades relativas à justiça e aos direitos da cidadania, e às demais atividades relacionadas com suas áreas de competência.

CAPÍTULO II
DOS NÍVEIS DE ATUAÇÃO DA ESTRUTURA BÁSICA

Art. 3º A estrutura organizacional básica da Secretaria de Estado da Justiça e da Cidadania compreende:

I – nível de Direção Superior, representado pelo Secretário de Estado, com funções relativas à liderança e articulação institucional ampla do setor de atividades polarizadas pela Secretaria, inclusive, a representação e as relações intersecretariais e intergovernamentais;

II – nível de Gerência, representado pelo Secretário Adjunto, com funções relativas à inteligência e liderança técnica do processo de implantação e controle dos programas e projetos, bem como a ordenação das atividades de gerência relativas aos meios administrativos, necessários ao funcionamento da Secretaria;

III – nível de Assessoramento, relativo às funções de apoio direto ao Secretário de Estado, no cumprimento de suas atribuições e responsabilidades;

IV – nível de atuação Instrumental, com funções relativas às atividades setoriais de



GABINETE DO GOVERNADOR
Palácio Senador Hélio Campos - Praça do Centro Cívico - Centro - Boa Vista - Roraima - Brasil - CEP 69.301-380
Tels.: (095) 623-1663/ 623-1979/ 623-1410 - Fax: (095) 623-2410
ldr

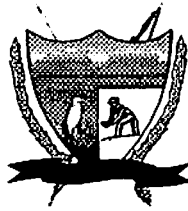

GOVERNO DE RORAIMA
"AMAZÔNIA: PATRIMÔNIO DOS BRASILEIROS"

planejamento, compreendendo a elaboração de planos, programas, projetos, orçamento setorial, modernização administrativa, informática, estatística, bem como à apresentação dos demais serviços necessários ao funcionamento da Secretaria.

CAPÍTULO III
DA ESTRUTURA ORGANIZACIONAL BÁSICA

Art. 4º. A Secretaria de Estado de Justiça e da Cidadania tem a seguinte Estrutura Organizacional Básica, conforme anexo II:

I – Órgãos Colegiados;

- a) Conselho Penitenciário;
- b) Conselho Estadual Antidrogas;
- c) Conselho Estadual de Defesa do Consumidor;
- d) Conselho Estadual de Defesa dos Direitos da Mulher.

II – Órgãos de Direção Superior:

- a) Secretaria;
- b) Secretaria Adjunta;

III – Órgãos de Assessoramento:

- a) Gabinete;
- b) Assessoria Técnica;
- c) Corregedoria.

IV – Órgãos de Execução:

- a) Departamento do Sistema Penitenciário:
 - 1 – Divisão de Assistência e Controle Legal;
 - 2 – Divisão de Apoio e Atendimento Médico Psico-Social;





GOVERNO DE RORAIMA
"AMAZÔNIA: PATRIMÔNIO DOS BRASILEIROS"

- 3 – Divisão de Segurança e Captura;
- 4 – Divisão de Assistência Judiciária;
- 5 – Presídio de Boa Vista;
- 6 – Presídio de São Luiz;
- 7 – Penitenciária Agrícola de Monte Cristo;
- 8 – Casa do Albergado Dr^a Aracélia Souto Maior.

b) Departamento de Defesa do Consumidor:

- 1 – Divisão de Atendimento, Orientação e Conciliação;
- 2 – Divisão de Controle e Fiscalização.

c) Departamento de Justiça, Direitos Humanos e Cidadania:

- 1 – Divisão de Justiça;
- 2 – Divisão de Direitos Humanos e Cidadania;

V - Órgão Instrumental:

a) Departamento de Planejamento, Administração e Finanças:

- 1 – Divisão de Planejamento;
- 2 – Divisão de Administração;
- 3 – Divisão de Orçamento e Finanças.

IV – Fundo Penitenciário do Estado de Roraima – FUNPER

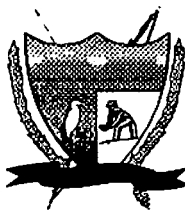

GOVERNO DE RORAIMA
"AMAZÔNIA: PATRIMÔNIO DOS BRASILEIROS"

CAPÍTULO IV DA COMPETÊNCIA DA SECRETARIA

Art. 5º À Secretaria de Estado da Justiça e da Cidadania compete:

- I – realizar a política governamental no âmbito das ações da Justiça e da Cidadania;
- II – coordenar e executar as atividades de administração penitenciária;
- III – coordenar a execução de programas e projetos de defesa dos direitos da cidadania e das minorias;
- IV – coordenar e executar as atividades de defesa do consumidor; e
- V – assegurar a defesa dos direitos políticos e as garantias constitucionais.

CAPÍTULO V DOS CARGOS COMISSIONADOS

Art. 6º Ficam criados os cargos comissionados previstos no anexo I desta Lei, com as remunerações que lhe são correspondentes de legislação vigente.

Art. 7º Os Estabelecimentos Penais que integram o Departamento do Sistema Penitenciário serão dirigidos por técnicos de nível superior das áreas de Direito, Psicologia, Ciências Sociais, Pedagogia, Serviços Sociais, e Oficial da Polícia Militar, tendo remuneração equivalente aos cargos de natureza especial CNES – III, da Lei 154 de 06 de novembro de 1996.

CAPÍTULO VI DAS DISPOSIÇÕES FINAIS

Art. 8º O Secretário de Estado e o Secretário Adjunto da Secretaria de Estado da Justiça e da Cidadania serão nomeados pelo Chefe do Poder Executivo.

Art. 9º Ficam transferidos da estrutura organizacional da Secretaria de Estado da Segurança Pública o Conselho Penitenciário e o Conselho Estadual Antidrogas e seus acervos para estrutura organizacional básica da Secretaria de Estado de Justiça e da Cidadania.

Art. 10. As dotações orçamentárias do Sistema Penitenciário alocadas no orçamento da Secretaria de Estado da Segurança Pública passam a integrar o orçamento da Secretaria de Justiça e da Cidadania.



GABINETE DO GOVERNADOR
Palácio Senador Hélio Campos - Praça do Centro Cívico - Centro - Boa Vista - Roraima - Brasil - CEP 69.301-380
Tels.: (095) 623-1663/ 623-1979/ 623-1410 - Fax: (095) 623-2410
ldrv



GOVERNO DE RORAIMA
"AMAZÔNIA: PATRIMÔNIO DOS BRASILEIROS"

Art. 11. Ficam alocados na Secretaria de Estado da Justiça e da Cidadania os bens móveis pertencentes ao Departamento do Sistema Penitenciário que se encontram na Secretaria de Estado da Segurança Pública.

Art. 12. As despesas decorrentes da aplicação desta Lei correrão por conta dos recursos orçamentários do Poder Executivo Estadual.

Art. 13. Ficam extintos os cargos comissionados, constantes do anexo I da Lei nº 139 de 22 de julho de 1996.

Art. 14. O Poder Executivo regulamentará a presente Lei no prazo de noventa dias, contados na data de sua publicação.

Art. 15. O Poder Executivo Estadual encaminhará ao Legislativo Projeto de Lei, reorganizando a Estrutura do Poder Executivo constante da Lei nº 001/91 no prazo de 90 (noventa) dias a contar da data da publicação desta norma.

Art. 16. Esta Lei entra em vigor na data de sua publicação.

Art. 17. Revogam-se o art. 3º e o anexo I da Lei nº 139 de 22 de julho de 1996, que extingue a Secretaria de Estado do Meio Ambiente, Interior e Justiça, e dá outras providências.

Palácio Senador Hélio Campos – RR, 31 de Dezembro de 2001.



NEUDO RIBEIRO CAMPOS
Governador do Estado de Roraima

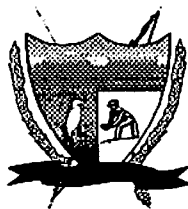

GOVERNO DE RORAIMA
"AMAZÔNIA: PATRIMÔNIO DOS BRASILEIROS"

ANEXO I

**CARGOS COMISSIONADOS E FUNÇÕES GRATIFICADAS DA SECRETARIA DE ESTADO
DA JUSTIÇA E DA CIDADANIA**

Código	Cargos	Quantidade	Valor	Total
CNS I	Secretário	1	5.103,00	5.103,00
CNS II	Secretário-Adjunto	1	4.082,40	4.082,40
CNS III	Diretor de Departamento	4	2.500,00	10.000,00
CNS III	Chefe de Gabinete	1	1.784,75	1.784,75
CNS III	Assessor Especial	2	1.784,75	3.569,50
CNS III	Corregedor	1	1.784,75	1.784,75
CDI I	Diretor de Estabelecimento Penal	4	1.784,75	7.139,00
CDI II	Chefe de Divisão	11	758,52	8.343,72
CDI II	Assessor Técnico	2	644,74	1.289,48
CDI II	Assistente de Gabinete	2	644,74	1.289,48
CDI II	Chefe de Seção de Segurança	4	644,74	2.578,96
CDI II	Chefe de Seção Técnica	4	644,74	2.578,96
CDI II	Chefe de Seção de Expediente Cartorial	4	644,74	2.578,96
CDI II	Chefe de Seção de Almoxarifado	4	644,74	2.578,96
CDI III	Chefe de Seção de Serviços Gerais	4	644,74	2.578,96
CDI III	Chefe de Equipe	32	548,02	17.536,64
FAI I	Secretária de Gabinete do Secretário	3	395,95	1.187,85
FAI II	Secretária de Secretário Adjunto	1	336,56	336,56
FAI II	Secretária de Diretoria	4	336,56	1.346,24
FAI III	Secretária de Divisão	18	286,07	5.149,26
FAI IV	Auxiliar de Gabinete	2	243,16	486,32
	Total	109	-	83.323,75

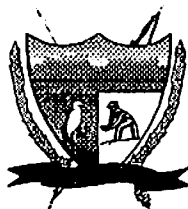

GOVERNO DE RORAIMA
"AMAZÔNIA: PATRIMÔNIO DOS BRASILEIROS"

ANEXO II

SALÁRIOS		
EMPREGO	QUANTIDADE	VALOR EM REAIS
Professor	250	1.800,00
De Nível Superior	70	1.200,00
De Nível Médio	150	600,00
GRATIFICAÇÕES		
POSTO	QUANTIDADE	VALOR EM REAIS
Presidente da Fundação	1	3.150,00
Diretor de Instituto	2	2.700,00
Vice-Diretor de Instituto e Titular de Órgão de Apoio à Presidência	8	2.250,00
Chefe de Laboratórios, Coordenador e Titular de Órgão de apoio à Diretoria	20	1.800,00
Gerente	50	1.350,00
OUTRAS REMUNERAÇÕES		
Hora-aula professor eventual sem pós-graduação <i>stricto sensu</i>		72,00
Hora-aula professor eventual com pós-graduação <i>stricto sensu</i>		108,00
Participação em sessão do Conselho Diretor membro titular não empregado, cedido ou ocupante de posto gratificado.		810,00

PROJETO DE LEI Nº 065/01

ANEXO II

ORGANOGRAMA DA SECRETARIA DE ESTADO DA JUSTIÇA E DA CIDADANIA

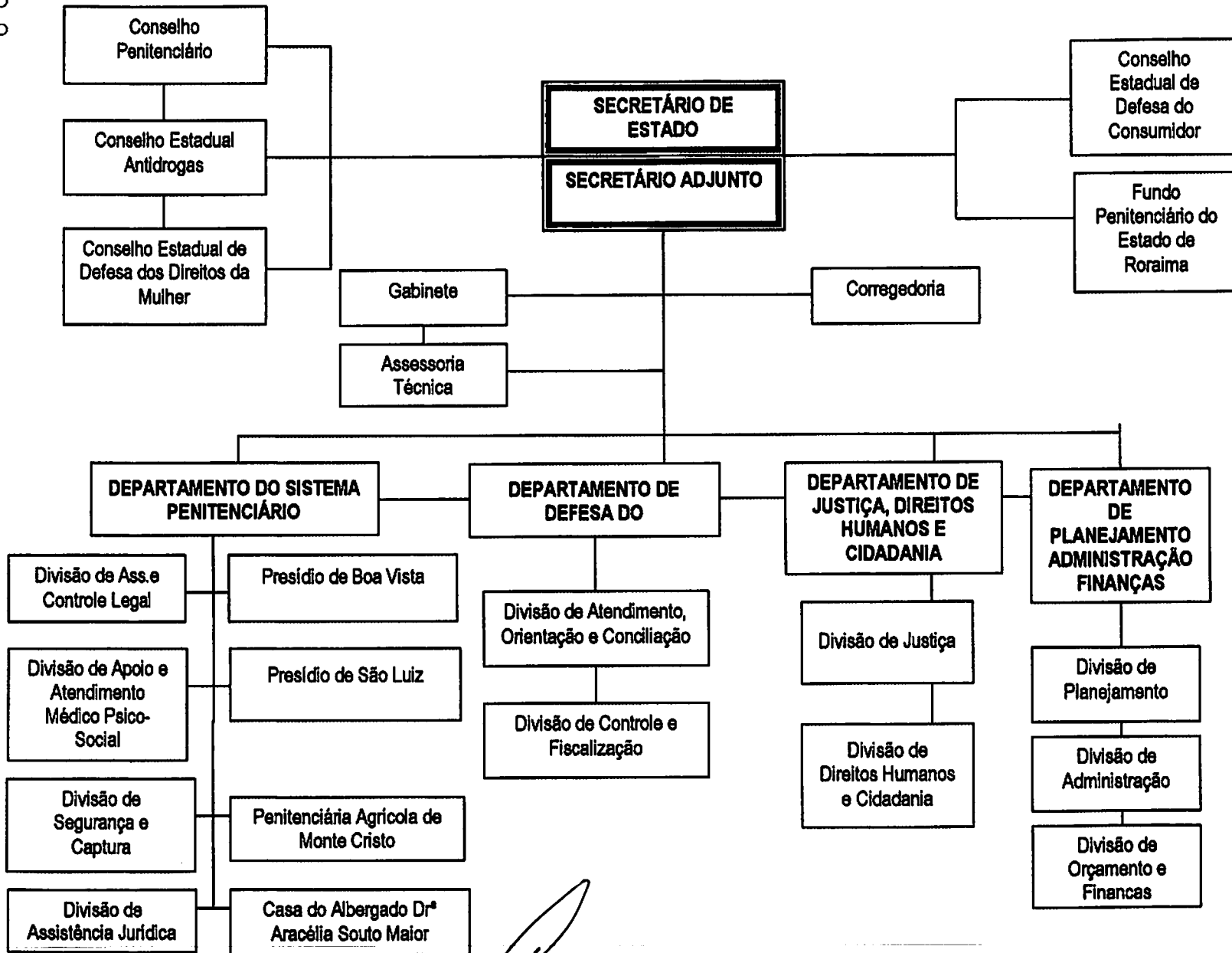

GABINETE DO GOVERNADOR
Palácio Senador Hélio Campos - Praça do Centro Cívico - Centro - Boa Vista - Roraima - Brasil - CEP 69.301-380
Tels.: (095) 623-1663/ 623-1979/ 623-1410 - Fax: (095) 623-2410
fnds

GOVERNO DE RORAIMA
"AMAZÔNIA: PATRIMÔNIO DOS BRASILEIROS"

