



Diário nº 491 de  
15/01/07

GOVERNO DE RORAIMA  
"Amazônia: Patrimônio dos Brasileiros"

**LEI COMPLEMENTAR Nº115 DE 12 DE JANEIRO DE 2007.**

"Altera o *caput*, os §§ 3º e 5º, acresce §§ 7º e 8º do art. 5º, altera o § 1º do artigo 31, bem como os Anexos I e II, todos da Lei Complementar nº 071, de 18 de dezembro de 2003 e cria cargos e funções no âmbito da Procuradoria-Geral do Estado de Roraima."

**O GOVERNADOR DO ESTADO DE RORAIMA:**

Faço saber que a Assembléia Legislativa aprovou e eu sanciono a seguinte Lei Complementar:

**Art. 1º** Esta Lei Complementar tem por objeto criar cargos no Quadro de Cargos Comissionados da Procuradoria-Geral do Estado de Roraima – PROGE/RR e alterar, em consequência, o *caput*, os §§ 3º e 5º e acrescentar os §§ 7º e 8º todos ao artigo 5º, bem como, o Anexo I e II da Lei Complementar nº 71, de 18 de dezembro de 2003, alterando a codificação e nomenclatura passando a vigorar com a seguinte redação:

**“Art. 5º** O cargo em comissão de Procurador-Geral Adjunto será de livre nomeação pelo Governador, e terá por titular bacharel em direito, com mais de dois anos de atividade profissional e devidamente inscrito no quadro da Ordem dos Advogados do Brasil, Seccional de Roraima.

§ 1º .....

§ 2º .....

§ 3º O cargo de Gestor de Atividades Meio I, será de livre nomeação e exoneração do Procurador-Geral do Estado, dentre detentores de curso superior completo, com comprovada experiência nas áreas de economia, direito, administração ou contabilidade.

§ 4º .....

§ 5º Os cargos de Chefe de Gabinete e de Assessor Especializado, serão de livre nomeação e exoneração do Procurador-Geral do Estado, sendo dentre os Assessores Especializados, 01(um) entre bacharéis em Direito com mais de dois anos de atividade profissional e devidamente inscrito no quadro da Ordem dos Advogados do Brasil, Seccional de Roraima.

§ 6º .....

§ 7º O cargo de Assessor de Planejamento, será de livre nomeação e exoneração do Procurador-Geral do Estado, dentre detentores de curso superior completo.

Palácio Senador Hélio Campos  
Praça do Centro Cívico s/n – CEP: 69.301-380 Boa Vista – RR – Brasil  
PABX: 0\*\*(95) 3623-1410 Fax: 0\*\*(95) 3623-2344/3623-9945



09:15 15/01/2007 000031 ASSEMBLEIA LEGISLATIVA RORAIMA



GOVERNO DE RORAIMA  
"Amazônia: Patrimônio dos Brasileiros"

§ 8º Os cargos de Gerente de Núcleo, Chefe de Divisão, Gerente de Área, Secretária de Gabinete do Procurador-Geral, Secretária do Gabinete do Procurador Adjunto, Secretária do Coordenador, Secretária de Núcleo, Secretária de Divisão, Auxiliar de Gabinete e Encarregado de Gabinete serão de livre nomeação e exoneração do Procurador-Geral do Estado, o primeiro e o segundo entre detentores de nível superior."

Art. 2º Em razão das alterações consubstanciadas no art. 1º desta lei, o Anexo II, da Lei Complementar nº 071, de 18 de dezembro de 2003, passa a ter a seguinte configuração:

ANEXO II  
QUADRO DE CARGOS COMISSIONADOS

CÓD/ PADRÃO	CARGOS	QUANT.	VALOR (R\$)	TOTAL (R\$)
	Procurador-Geral do Estado	01	13.950,00	13.950,00
	Procurador-Geral Adjunto	01	9.765,00	9.765,00
CNES- I	Gestor de Atividades Meio I	01	4.586,57	4.586,57
CNES - III	Assessor Especializado	03	3.210,00	9.630,00
CNES-IV	Assessor de Planejamento	01	2.500,00	2.500,00
CNES-IV	Chefe de Gabinete	01	2.500,00	2.500,00
CDS-I	Chefe de Divisão	01	2.000,00	2.000,00
CDS-I	Gerente de Núcleo	05	2.000,00	10.000,00
CDI-II	Gerente de Área	04	963,00	3.852,00
FAI-I	Secretária do Gabinete do Procurador-Geral	1	444,85	444,85
FAI-I	Secretária do Gabinete do Procurador Adjunto	1	444,85	444,85
FAI-I	Secretária do Coordenador	6	444,85	2.669,10
FAI-II	Secretária de Núcleo	5	321,39	1.606,95
FAI-II	Secretária de Divisão	1	321,39	321,39
FAI-II	Auxiliar de Gabinete	1	321,39	321,39
FAI-II	Encarregado de Gabinete	1	321,39	321,39
<b>TOTAL</b>		<b>34</b>		<b>61.938,49</b>

RORAIMA

Palácio Senador Hélio Campos  
Praça do Centro Cívico s/n – CEP: 69.301-380 Boa Vista – RR – Brasil  
PABX: 0\*\*(95) 3623-1410 Fax: 0\*\*(95) 3623-2344/3623-9945

ANEXO I - ORGANOGRAMA DA PROCURADORIA-GERAL DO ESTADO

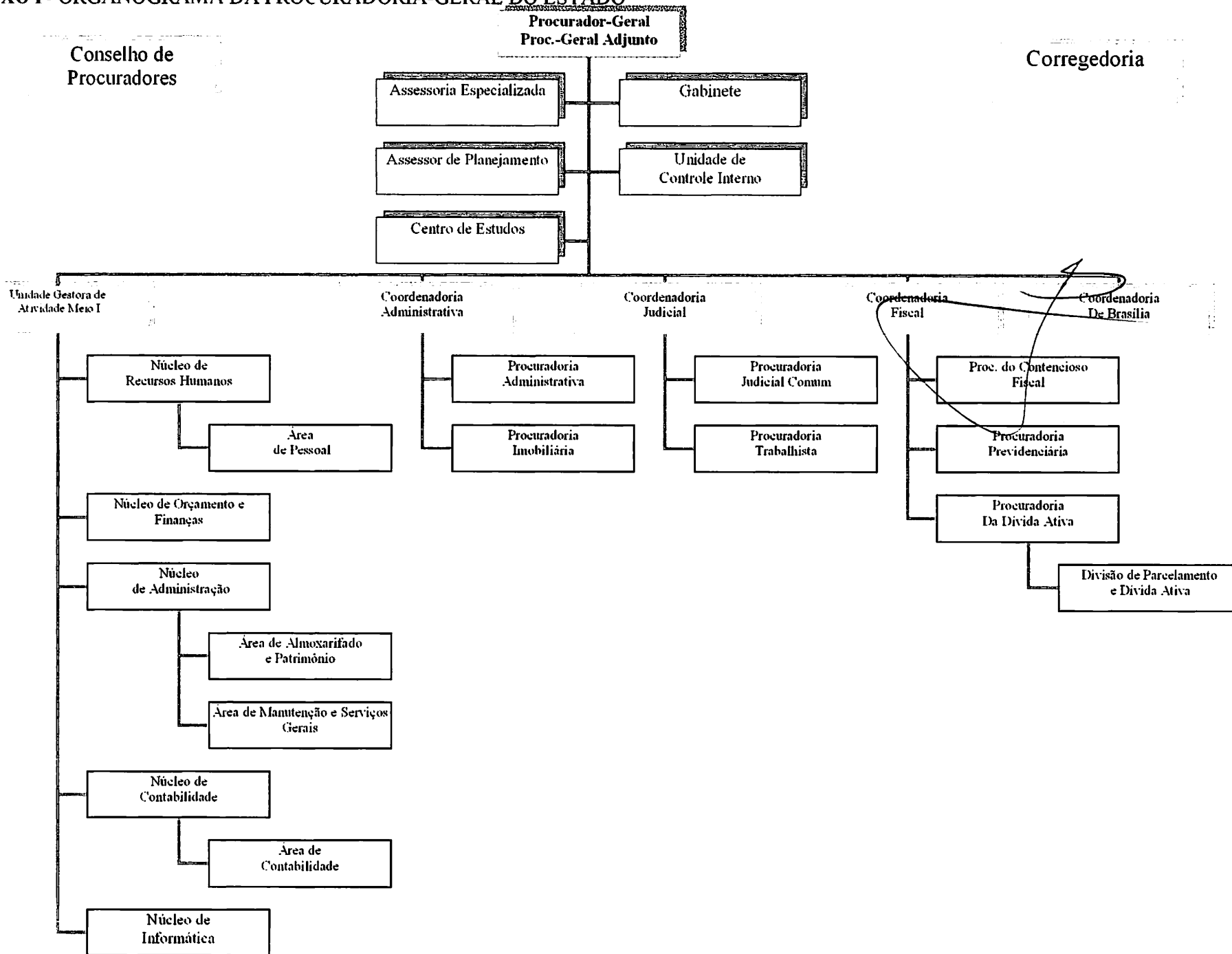



**GOVERNO DE RORAIMA**  
"Amazônia: Patrimônio dos Brasileiros"

**Art. 3º.** O § 1º do art. 31 da Lei Complementar Estadual nº 071, de 18 de dezembro de 2003, passa a vigorar com a seguinte redação:

**"Art. 31º** .....

§ 1º O subsídio do Procurador-Geral do Estado, do Procurador-Geral Adjunto, do Corregedor da Procuradoria-Geral do Estado de Roraima e do Assessor Especializado será fixado com um acréscimo de 25% (vinte e cinco por cento) para o primeiro e 20% (vinte por cento) para os últimos, incidente sobre o subsídio inicial da carreira, constante do anexo IV, desta Lei."

**Art. 4º.** Fica criada a Coordenadoria Fiscal, a Procuradoria do Contencioso Fiscal, Procuradoria da Dívida Ativa, Procuradoria Previdenciária e a Divisão de Parcelamento e Dívida Ativa, no âmbito da Procuradoria-Geral do Estado de Roraima.

**Art. 5º.** Em razão das alterações consubstanciadas no art. 1º e 4º desta lei o Anexo I, da Lei Complementar nº 071, de 18 de dezembro de 2003, que estabelece o Organograma da Procuradoria-Geral do Estado, passa a ter a configuração do Anexo I da presente Lei.

**Art. 6º** As despesas decorrentes da aplicação desta Lei Complementar correrão à conta da dotação orçamentária da Procuradoria-Geral do Estado de Roraima.

**Art. 7º.** Esta Lei Complementar entra em vigor na data da sua publicação, com efeitos a partir de 1º de janeiro de 2007.

**Art. 8º** Revogam-se as disposições em contrário.

Palácio Senador Hélio Campos/RR, 12 de janeiro de 2007

  
**OTTOMAR DE SOUSA PINTO**  
Governador do Estado de Roraima



**Palácio Senador Hélio Campos**  
Praça do Centro Cívico s/n – CEP: 69.301-380 Boa Vista – RR – Brasil  
PABX: 0\*\*(95) 3623-1410 Fax: 0\*\*(95) 3623-2344/3623-9945