



GOVERNO DE RORAIMA
"Amazônia: Patrimônio dos Brasileiros"

REPUBLICAÇÃO DA LEI COMPLEMENTAR Nº 142 DE 29 DE DEZEMBRO DE 2008, EM FACE DE FALHAS DE PROCESSAMENTO NA ORIGEM.

Dispõe sobre a Organização do Quadro de Pessoal e o Plano de Carreira dos Servidores do Poder Judiciário do Estado; revoga as Leis Complementares Estaduais nºs 018/96, 021/97, 035/00, 042/01, 045/01, 058/02, 080/04, 085/05, 105/06; 118/07, 134/08, 141/08, e dá outras providências.

O GOVERNADOR DO ESTADO DE RORAIMA:

Faço saber que a Assembléia Legislativa aprovou e eu sanciono a seguinte Lei Complementar:

CAPÍTULO I **DAS DISPOSIÇÕES PRELIMINARES**

Art. 1º A Organização do Quadro de Pessoal e o Plano de Carreira do Poder Judiciário de Roraima são regidos pelas disposições desta Lei.

CAPÍTULO II **DA ESTRUTURA ORGANIZACIONAL**

Art. 2º O Poder Judiciário de Roraima é constituído de 3 (três) segmentos de atividades:

- I - função judicante;
- II - função técnico-administrativa; e
- III - serviços auxiliares da justiça.

SEÇÃO I **Do Segmento Judicante**

Art. 3º A função judicante compreende os serviços da magistratura, em primeira e segunda instância.

SUBSEÇÃO I **Da Primeira Instância**

Art. 4º A primeira Instância é composta dos seguintes Órgãos:

- I - Tribunais do Júri;
- II - Juízes de Direito e Juízes Substitutos;
- III - Justiça Militar;
- IV - Juizado da Infância e da Juventude;
- V - Juizados Especiais Cíveis e Criminais;
- VI - Turma Recursal dos Juizados Especiais;
- VII - Vara da Justiça Itinerante; e
- VIII - Justiça de Paz.

Handwritten initials: P P



GOVERNO DE RORAIMA
"Amazônia: Patrimônio dos Brasileiros"

SUBSEÇÃO II
Da Segunda Instância

Art. 5º A segunda instância, titulada pelo Tribunal de Justiça, tem os seguintes órgãos de julgamento.

- I - Tribunal Pleno;
- II - Câmara Única; e
- III - Conselho da Magistratura.

SEÇÃO II
Do Segmento Técnico-Administrativo

Art. 6º O segmento técnico-administrativo do Tribunal de Justiça tem a seguinte estrutura:

- I - Gabinete da Presidência;
- II - Gabinete da Vice-Presidência;
- III - Gabinete da Corregedoria-Geral de Justiça;
- IV - Gabinete dos Desembargadores;
- V - Diretoria-Geral;
- VI - Departamento de Administração;
- VII - Departamento de Planejamento e Finanças;
- VIII - Departamento de Tecnologia da Informação;
- IX - Departamento de Recursos Humanos;
- X - Secretaria de Controle Interno;
- XI - Comissão Permanente de Licitação;
- XII - Comissão Permanente de Sindicância e de Processo Administrativo Disciplinar; e
- XIII - Comissão Permanente de Estatística e Gestão Estratégica.

SEÇÃO III
Dos Serviços Auxiliares

Art. 7º Os serviços auxiliares da Justiça compreendem:

- I - Diretorias dos Fóruns;
- II - Secretarias;
- III - Serventias Judiciais; e
- IV - Oficinas de Justiça.

CAPÍTULO III
DO QUADRO DE PESSOAL

Art. 8º O Quadro de Pessoal do Poder Judiciário compõe-se dos cargos de provimento efetivo integrantes da carreira e dos cargos de provimento em comissão.

SEÇÃO I
Dos cargos de carreira

AD



GOVERNO DE RORAIMA
"Amazônia: Patrimônio dos Brasileiros"

Art. 9º Carreira é o agrupamento de cargos de provimento efetivo com a mesma complexidade e vencimentos, organizados em níveis, de acordo com a escolaridade.

Art. 10. Cargo é o conjunto de atribuições e responsabilidades cometidas a um servidor e que tem como características essenciais a criação por lei, denominação própria, número certo e pagamento pelos cofres do Estado.

Art. 11. A carreira do Quadro Pessoal do Poder Judiciário, instituída nos termos desta Lei, tem fundamentos na Lei Complementar nº 002, de 30 de setembro de 1993, e suas alterações, e visa proporcionar:

- I - sistema permanente de treinamento e capacitação do servidor;
- II - desenvolvimento do servidor na carreira, inspirado na igualdade de oportunidades, no mérito funcional, na qualificação profissional e no esforço pessoal; e
- III - atendimento eficaz no exercício das competências específicas do Poder Judiciário.

Art. 12. O Quadro de Pessoal Efetivo do Poder Judiciário é composto pelas seguintes Carreiras, organizadas de acordo com o nível de escolaridade:

- I – Nível Superior - NS;
- II – Nível Médio - NM;
- III – Nível Fundamental - NF.

§1º As denominações, os quantitativos e os vencimentos básicos dos cargos de provimento efetivo são os constantes dos anexos I a IV.

§2º As Atribuições e os requisitos de escolaridade dos cargos de provimento efetivo serão definidas em Lei.

Art. 13. O ingresso na carreira será feito no nível inicial dos cargos, mediante prévia aprovação em concurso público de provas ou de provas e títulos, observada, no provimento, a ordem de classificação.

§1º O concurso público obedecerá ao disposto na Lei Complementar Estadual nº 053, de 31.12.2001, instituidora do Regime Jurídico dos Servidores Públicos Cíveis do Estado de Roraima.

§2º O Poder Judiciário Estadual poderá incluir, como etapa do concurso público, programa de formação, de caráter eliminatório, classificatório ou eliminatório e classificatório.

Art. 14. O ingresso na carreira assegura ao servidor a participação em programas de treinamento, de capacitação e de desenvolvimento profissional.

SUBSEÇÃO I
Do desenvolvimento na carreira

Art. 15. O desenvolvimento do servidor na carreira processar-se-á por Progressão Funcional, nos termos desta Lei.

AA



GOVERNO DE RORAIMA
"Amazônia: Patrimônio dos Brasileiros"

Art. 16. Progressão é a passagem do servidor de um nível de vencimento para o subseqüente, observado o interstício de 02 (dois) anos, de acordo com os resultados da avaliação de desempenho, conforme previsto no anexo V.

§1º Findo o estágio probatório, será concedida ao servidor aprovado progressão funcional para o nível II da respectiva carreira.

§2º A média igual ou superior a 7,0 (sete) pontos, na avaliação de desempenho, dará ao servidor direito à progressão funcional, a partir do dia subseqüente àquele em que houver completado o interstício de 02 (dois) anos da última progressão.

SUBSEÇÃO II
Da Avaliação de Desempenho.

Art. 17. Os procedimentos e os critérios para a avaliação de desempenho serão estabelecidos em Resolução do Tribunal Pleno.

Parágrafo único. A avaliação terá periodicidade anual e seus procedimentos terão orientação técnica e acompanhamento do Departamento de Recursos Humanos.

SEÇÃO II
Dos Cargos de Provimento em Comissão

Art. 18. Cargo de provimento em comissão é o conjunto de atribuições e responsabilidades, autônomas ou adicionais, exercidas por servidor mediante retribuição.

Art. 19. O cargo de provimento em comissão é de recrutamento limitado, pressupõe confiança e é de livre nomeação e exoneração pelo Presidente do Tribunal de Justiça.

Art. 20. As denominações, os quantitativos e os vencimentos básicos dos cargos de provimento em comissão são os constantes do Anexo VI.

§1º As atribuições e os requisitos de provimento dos cargos em comissão serão descritos em Lei.

§2º Pelo menos 40% (quarenta por cento) dos cargos em comissão serão preenchidos por servidores de carreira do Poder Judiciário do Estado de Roraima.

§3º O servidor do quadro efetivo do Tribunal de Justiça ou cedido investido em cargo comissionado poderá optar pelo vencimento integral deste ou pela remuneração de seu cargo efetivo, acrescida de 50% (cinquenta por cento) do vencimento do cargo em comissão.

§4º No âmbito da jurisdição do Tribunal e de cada juízo é vedada a nomeação ou designação para os cargos em comissão e funções comissionadas, de cônjuge, companheiro, parente ou afim, em linha reta ou colateral, até o terceiro grau, inclusive, dos respectivos membros, dos juizes vinculados e dos servidores ocupantes de cargos de direção, chefia e assessoramento, salvo a de ocupante de cargo de provimento efetivo das Carreiras dos Quadros de Pessoal do Poder Judiciário, caso em que a vedação é



GOVERNO DE RORAIMA
"Amazônia: Patrimônio dos Brasileiros"

restrita à nomeação ou designação para servir perante o magistrado ou servidor determinante da incompatibilidade.

CAPÍTULO IV
DOS DIREITOS E VANTAGENS

Art. 21. Será concedida ao servidor que esteja no desempenho de suas funções gratificação natalina correspondente a sua remuneração integral devida no mês de dezembro.

§1º A gratificação de que trata este artigo corresponderá a 1/12 (um doze avos) da remuneração a que fizer jus o servidor no mês de dezembro, por mês de efetivo exercício, considerando-se as frações iguais ou superiores a 15 dias como mês integral.

§2º O pagamento da gratificação natalina será efetuado até o dia 20 do mês de dezembro de cada exercício.

§3º A gratificação natalina é devida ao servidor afastado de suas funções, sem prejuízo da remuneração e demais vantagens.

Art. 22. O Presidente do Tribunal de Justiça, ouvido o Tribunal Pleno, poderá conceder gratificação de produtividade, até o limite de 30% (trinta por cento) da remuneração do servidor.

Art. 23. Mantidas as atuais, poderá ser concedida gratificação de atividade judicial (GAJ) ao ocupante de cargo efetivo ou comissionado, conforme critérios estabelecidos em Resolução pelo Tribunal Pleno, no limite de 30% (trinta por cento) do vencimento básico do cargo TJ/NM-1.

Art. 24. Conceder-se-á Gratificação de Localidade (GL) exclusivamente aos servidores lotados nas Comarcas do interior, nos seguintes percentuais, calculados sobre o vencimento básico do cargo TJ/NM-1:

- I - Cantá e Mucajaí: 15% (quinze por cento);
- II - Alto Alegre: 20% (vinte por cento);
- III - Bonfim, Caracará e Pacaraima: 25% (vinte e cinco por cento);
- IV - Rorainópolis e São Luiz do Anauá: 30% (trinta por cento).

Art. 25. Após cada quinquênio de exercício, o servidor poderá, no interesse da Administração, afastar-se do exercício do cargo efetivo, com a respectiva remuneração, por até 03 (três) meses, para participar de curso de capacitação profissional.

Parágrafo único. Os períodos de licença de que trata o **caput** não são acumuláveis.

Art. 26. Conceder-se-á auxílio-alimentação aos servidores do Poder Judiciário, conforme critérios estabelecidos em Resolução do Tribunal Pleno, no limite de até 40% (quarenta por cento) do vencimento básico do cargo TJ/NM-1.

Art. 27. Conceder-se-á, mediante Resolução do Tribunal Pleno, indenização de transporte ao ocupante do cargo efetivo de Oficial de Justiça, Código TJ/NM, no percentual de 60% (sessenta por cento) do vencimento básico do cargo TJ/NM-1.

Handwritten signature or initials.



GOVERNO DE RORAIMA
"Amazônia: Patrimônio dos Brasileiros"

Art. 28. Além dos direitos previstos nesta Lei, os servidores do Poder Judiciário gozarão daqueles constantes na Lei Complementar Estadual nº 053, de 31.12.2001, instituidora do Regime Jurídico dos Servidores Públicos Civis do Estado de Roraima.

CAPÍTULO V
DAS DISPOSIÇÕES FINAIS

Art. 29. Para fins de progressão funcional dos atuais ocupantes de cargo efetivo, computar-se-á o tempo de serviço prestado entre a data da última progressão, concedida sob a vigência da Lei anterior e a data de publicação da presente Lei.

Parágrafo único. É assegurado ao servidor do Tribunal de Justiça a permanência no atual nível de progressão funcional, concedido na forma da legislação anterior, conforme disposto no Anexo V.

Art. 30. A jornada de trabalho dos servidores do Poder Judiciário do Estado de Roraima será, a critério da Administração:

- I - de 30 (trinta) horas semanais, mediante horário corrido de 06 (seis) horas diárias; ou
- II - de 40 (quarenta) horas semanais, sendo 08 (oito) horas diárias, com intervalo de 02 (duas) horas para almoço.

Art. 31. A data-base para revisão dos vencimentos e proventos dos servidores públicos, ativos e inativos, do Poder Judiciário do Estado de Roraima, de que trata a Lei nº 588, de 18 de abril de 2007, será, exclusivamente, no ano de 2009, antecipada para o dia 1º de janeiro, cuja revisão encontra-se contemplada na presente Lei.

Art. 32. É parte integrante desta Lei a Organização Administrativa do Tribunal de Justiça do Estado, constante do anexo VIII.

Art. 33. Fica em extinção o cargo efetivo de Oficial de Justiça, código TJ/NM-1, sendo suas vagas extintas à medida que ocorrer a vacância.

Art. 34. Os cargos efetivos de Oficial de Justiça, código TJ/NS-1 serão providos por concurso público, mediante vacância dos cargos de Oficial de Justiça, código TJ/NM-1.

Art. 35. Ao ocupante do cargo de Oficial de Justiça, código TJ/NM-1, fica assegurada a remuneração equivalente a do cargo de Oficial de Justiça, código TJ/NS-1.

Art. 36. Ficam criados os cargos efetivos de Médico, Estatístico, Arquiteto, Engenheiro Civil e Engenheiro Elétrico, todos de código TJ/NS-1; e Agente de Acompanhamento, código TJ/NM-2.

Art. 37. Ficam criados os cargos em comissão de Presidente de Comissão, código TJ/DAS-404, Chefe de Serviço Médico, código TJ/DAS-406, e Coordenador, código TJ/DAS-408, cujas atribuições serão fixadas em Lei.

Art. 38. Ficam extintos os cargos em comissão de Presidente da CPL, Presidente da CPS, Presidente da COPAE, todos código TJ/DAS-404; e Digitador de Gabinete, código TJ/DAS-410.

Handwritten signature or initials.



GOVERNO DE RORAIMA
"Amazônia: Patrimônio dos Brasileiros"

Art. 39. O provimento das vagas de 09 cargos de Assessor Jurídico, TJ/DAS-403; 03 de Chefe de Gabinete, TJ/DAS-407; 03 de Secretário de Gabinete, TJ/DAS-409; e 03 de Agente de Segurança/Motorista, TJ/DAS-411, somente ocorrerão quando da ampliação do número de desembargadores que compõem o Judiciário Estadual.

Art. 40. Os servidores do Poder Judiciário são regidos pela Lei Complementar Estadual nº 053, de 31.12.2001, instituidora do Regime Jurídico dos Servidores Públicos Cíveis do Estado de Roraima e pela Lei Complementar Estadual nº 002, de 22 de setembro de 1993, e suas alterações.

Art. 41. O Secretário do Tribunal Pleno responderá, além da secretaria respectiva, pela do Conselho da Magistratura.

Art. 42. O Tribunal Pleno baixará as resoluções necessárias à execução desta Lei.

Art. 43. São partes integrantes da presente Lei os anexos I, II, III, IV, V, VI, VII e VIII.

Art. 44. As despesas decorrentes da execução desta Lei correrão à conta dos recursos orçamentários consignados ao Poder Judiciário.

Art. 45. Esta Lei Complementar entra em vigor na data de sua publicação.

Art. 46. Revogam-se as disposições em contrário, especialmente as Leis Complementares Estaduais nºs 018, de 05 de julho de 1996; 021, de 30 de junho de 1997; 035, de 29 de março de 2000; 042, de 16 de julho de 2001; 045, de 18 de outubro de 2001; 058, de 17 de julho de 2002; 080, de 29 de outubro de 2004; 085, de 27 de julho de 2005; 105, de 14 de junho de 2006; 118, de 24 de abril de 2007; 134, de 11 de abril de 2008; e 141, de 17 de julho de 2008, ficando mantidas as atribuições dos cargos fixados em Lei e assegurados todos os direitos e vantagens delas decorrentes.

Palácio Senador Hélio Campos/RR, 29 de dezembro de 2008.

JOSÉ DE ANCHIETA JUNIOR
Governador do Estado de Roraima



GOVERNO DE RORAIMA
"Amazônia: Patrimônio dos Brasileiros"

LEI COMPLEMENTAR Nº 142 DE 29 DE DEZEMBRO DE 2008.

ANEXO I
CARGOS EFETIVOS DE NÍVEL SUPERIOR

Código	Cargo	Quantidade	Venc. Inicial	Sub Total
TJ/NS - 1	Administrador	3	4.190,49	12.571,47
TJ/NS - 1	Analista de Sistemas	15	4.190,49	62.857,35
TJ/NS - 1	Analista Processual	50	4.190,49	209.524,50
TJ/NS - 1	Arquiteto	1	4.190,49	4.190,49
TJ/NS - 1	Assistente Social	9	4.190,49	37.714,41
TJ/NS - 1	Biblioteconomista	2	4.190,49	8.380,98
TJ/NS - 1	Contador	3	4.190,49	12.571,47
TJ/NS - 1	Engenheiro Civil	1	4.190,49	4.190,49
TJ/NS - 1	Engenheiro Elétrico	1	4.190,49	4.190,49
TJ/NS - 1	Escrivão	27	4.190,49	113.143,23
TJ/NS - 1	Estatístico	2	4.190,49	8.380,98
TJ/NS - 1	Médico	3	4.190,49	12.571,47
TJ/NS - 1	Oficial de Justiça	60	4.190,49	251.429,40
TJ/NS - 1	Pedagogo	4	4.190,49	16.761,96
TJ/NS - 1	Psicólogo	5	4.190,49	20.952,45
TOTAL		186		779.431,14

ANEXO II
CARGOS EFETIVOS DE NÍVEL MÉDIO

Código	Cargo	Quantidade	Venc. Inicial	Sub Total
TJ/NM - 1	Oficial de Justiça - Em extinção	60	2.095,25	125.715,00
TJ/NM - 1	Oficial Contador/Distribuidor/Partidor	10	2.095,25	20.952,50
TJ/NM - 1	Técnico em Informática	25	2.095,25	52.381,25
TJ/NM - 1	Técnico Judiciário	75	2.095,25	157.143,75
TJ/NM - 2	Assistente Judiciário	250	1.815,87	453.967,50
TJ/NM - 2	Agente de Proteção	20	1.815,87	36.317,40
TJ/NM - 2	Agente de Acompanhamento	20	1.815,87	36.317,40
TJ/NM - 3	Operador de Som	2	1.536,51	3.073,02
TJ/NM - 3	Telefonista	3	1.536,51	4.609,53
TOTAL		465		890.477,35



GOVERNO DE RORAIMA
"Amazônia: Patrimônio dos Brasileiros"

LEI COMPLEMENTAR Nº 142 DE 29 DE DEZEMBRO DE 2008.

ANEXO III
CARGOS EFETIVOS DE NÍVEL FUNDAMENTAL

Código	Cargo	Quantidade	Venc. Inicial	Sub Total
TJ/NF - 1	Auxiliar Administrativo	20	1.200,00	24.000,00
TJ/NF - 1	Motorista	20	1.200,00	24.000,00
TOTAL		40		48.000,00

ANEXO IV
VENCIMENTOS INICIAIS DOS CARGOS EFETIVOS

Código	Vencimento
TJ/NS - 1	4.190,49
TJ/NM - 1	2.095,25
TJ/NM - 2	1.815,87
TJ/NM - 3	1.536,51
TJ/NF - 1	1.200,00

Handwritten initials or signature.

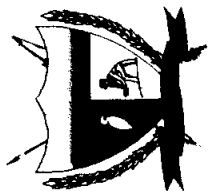

GOVERNO DE RORAIMA
"Amazônia: Patrimônio dos Brasileiros"

LEI COMPLEMENTAR Nº 142 DE 29 DE DEZEMBRO DE 2008.

ANEXO V
Progressão Funcional

CÓDIGO	CARGO	Níveis de Vencimento(R\$)														
		I	II	III	IV	V	VI	VII	VIII	IX	X	XI	XII	XIII	XIV	XV
TJ/NS-1	Administrador, Analista de Sistemas, Analista Processual, Arquiteto, Assistente Social, Bibliotecarista, Contador, Engenheiro Civil, Engenheiro Elétrico, Escrivão, Estatístico, Médico, Oficial de Justiça, Pedagogo, Psicólogo.	4.190,49	4.504,78	4.842,64	5.205,84	5.596,28	6.016,00	6.467,20	6.952,24	7.473,66	8.034,18	8.636,74	9.284,50	9.980,84	10.729,40	11.534,11
TJ/NM-1	Oficial de Justiça, Oficial Contador/Distribuidor/Partidor, Técnico em Informática, Técnico Judiciário	2.095,25	2.252,39	2.421,32	2.602,92	2.798,14	3.008,00	3.233,60	3.476,12	3.736,83	4.017,09	4.318,37	4.642,25	4.990,42	5.364,70	5.767,05
TJ/NM-2	Assistente Judiciário, Agente de Proteção, Agente de Acompanhamento	1.815,87	1.952,06	2.098,46	2.255,84	2.425,03	2.606,91	2.802,43	3.012,61	3.238,56	3.481,45	3.742,56	4.023,25	4.324,99	4.649,36	4.998,06
TJ/NM-3	Operador de Som, Telefonista	1.536,51	1.651,75	1.775,63	1.908,80	2.051,96	2.205,86	2.371,30	2.549,15	2.740,34	2.945,87	3.166,81	3.404,32	3.659,64	3.934,11	4.229,17
TJ/NF-1	Auxiliar Administrativo, Motorista	1.200,00	1.290,00	1.386,75	1.490,76	1.602,57	1.722,76	1.851,97	1.990,87	2.140,19	2.300,70	2.473,25	2.658,74	2.858,15	3.072,51	3.302,95

Palácio Senador Hélio Campos
Praça do Centro Cívico s/nº · CEP: 69.301-380 · Boa Vista-RR – Brasil
PABX: 0**(95) 3623-1410 · Fax: 0**(95) 2121-7926/2121-7930



GOVERNO DE RORAIMA
"Amazônia: Patrimônio dos Brasileiros"

LEI COMPLEMENTAR Nº 142 DE 29 DE DEZEMBRO DE 2008.

ANEXO VI
CARGOS EM COMISSÃO

Código	Cargo	Quantidade	Venc. Inicial	Sub Total
TJ/DAS-401	Diretor Geral	1	7.682,56	7.682,56
TJ/DAS-402	Diretor de Departamento	4	6.984,15	27.936,60
TJ/DAS-403	Assessor Jurídico	37	6.565,10	242.908,70
TJ/DAS-404	Presidente de Comissão	3	5.587,31	16.761,93
TJ/DAS-404	Secretaria de Controle Interno	1	5.587,31	5.587,31
TJ/DAS-404	Secretaria do Tribunal Pleno	1	5.587,31	5.587,31
TJ/DAS-404	Secretaria da Câmara Única	1	5.587,31	5.587,31
TJ/DAS-405	Analista Judiciário	40	4.888,90	195.556,00
TJ/DAS-406	Assessor de Cerimonial	1	4.609,53	4.609,53
TJ/DAS-406	Assessor de Comunicação Social	1	4.609,53	4.609,53
TJ/DAS-406	Assessor Militar	1	4.609,53	4.609,53
TJ/DAS-406	Chefe de Serviços Médicos	1	4.609,53	4.609,53
TJ/DAS-406	Chefe de Divisão	11	4.609,53	50.704,83
TJ/DAS-407	Chefe de Serviços Gerais do Fórum	1	4.330,17	4.330,17
TJ/DAS-407	Chefe de Gabinete	13	4.330,17	56.292,21
TJ/DAS-407	Assessor Especial	2	4.330,17	8.660,34
TJ/DAS-408	Chefe de Seção	30	3.771,44	113.143,20
TJ/DAS-408	Coordenador	4	3.771,44	15.085,76
TJ/DAS-409	Secretário de Gabinete	13	3.073,03	39.949,39
TJ/DAS-410	Secretário	60	2.095,25	125.715,00
TJ/DAS-411	Agente de Segurança/Motorista	13	1.815,87	23.606,31
TOTAL		269		1.076.676,25

ANEXO VII
RESUMO DO QUADRO DE PESSOAL

Cargos	Quantidade	Subtotal (R\$)
Efetivos	691	1.717.908,49
Comissionados	269	1.076.676,25
TOTAL	960	2.794.584,74



GOVERNO DE RORAIMA
"Amazônia: Patrimônio dos Brasileiros"

LEI COMPLEMENTAR Nº 142 DE 29 DE DEZEMBRO DE 2008.

ANEXO VIII

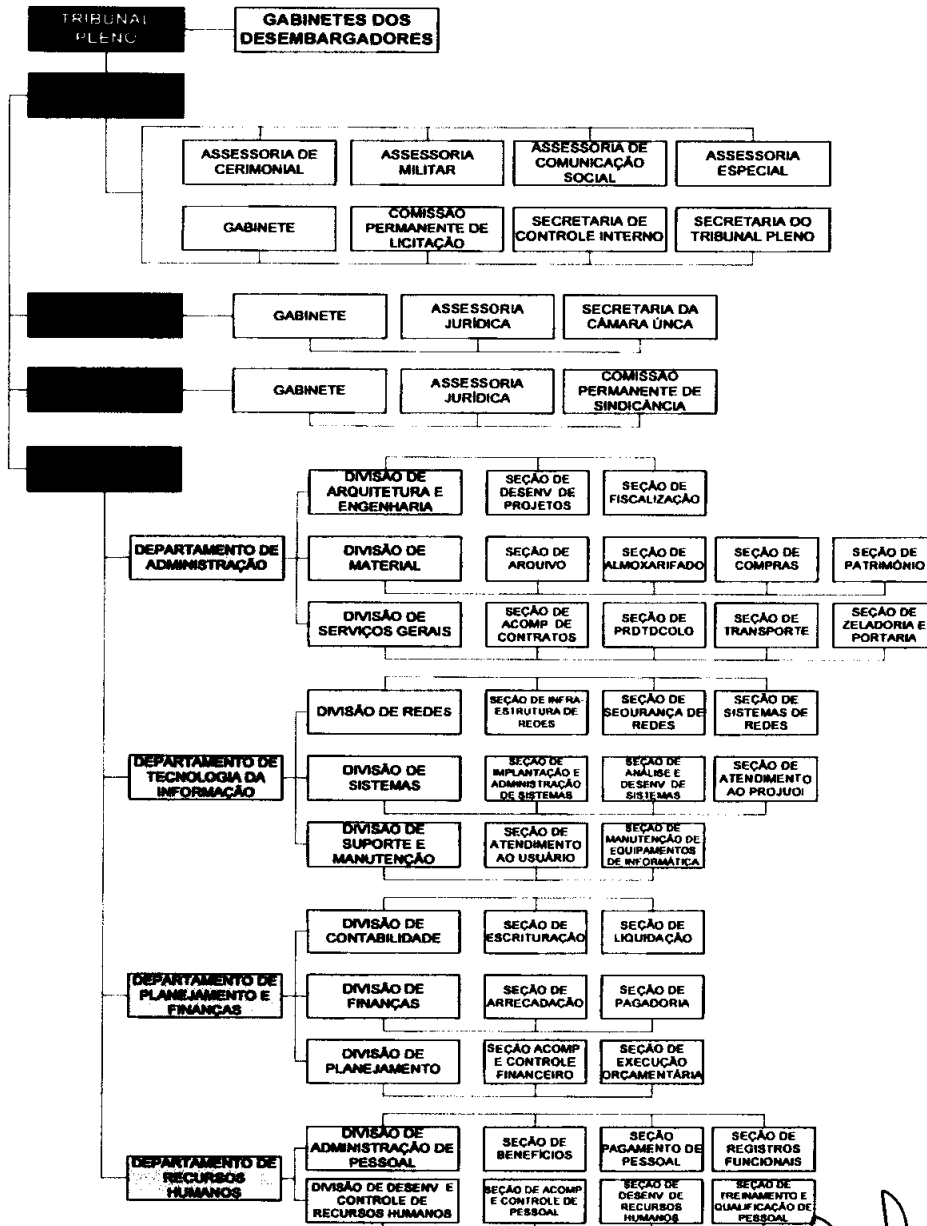

Handwritten initials: P.A.