



GOVERNO DE RORAIMA
"Amazônia: Patrimônio dos Brasileiros"

LEI COMPLEMENTAR Nº 192 DE 30 DE DEZEMBRO DE 2011.

"Dispõe sobre a criação do Colégio Militar Estadual de Ensino Fundamental e Médio "Cel PM Derly Luiz Vieira Borges" e dá outras providências."

O GOVERNADOR DO ESTADO DE RORAIMA:

Faço saber que a Assembleia Legislativa aprovou e eu sanciono a seguinte Lei Complementar:

Art. 1º Fica criado o Colégio Militar Estadual de Ensino Fundamental e Médio "Cel PM Derly Luiz Vieira Borges", que integrará a estrutura organizacional da Polícia Militar do Estado de Roraima.

Art. 2º Compete ao Colégio Militar Estadual de Ensino Fundamental e Médio "Cel PM Derly Luiz Vieira Borges", observada a legislação federal e estadual em vigor:

I – ministrar o Ensino Fundamental e Médio a alunos, de ambos os sexos, dependentes legais de militares da Polícia Militar e do Corpo de Bombeiros Militar do Estado de Roraima e da população civil;

II – desenvolver nos alunos o sentimento de amor à Pátria, a sadia mentalidade de disciplina consciente, o culto às tradições nacionais, regionais e o respeito aos direitos humanos;

III – aprimorar as qualidades físicas do educando; e

IV – despertar vocações para a carreira militar.

Art. 3º O Colégio Militar Estadual de Ensino Fundamental e Médio "Cel PM Derly Luiz Vieira Borges" estabelecerá Termo de Cooperação Técnica com a Secretaria de Estado da Educação, Cultura e Desportos – SECD, e Secretaria de Estado da Segurança Pública – SESP, que darão suporte da seguinte forma:

I – Secretaria de Estado da Educação, Cultura e Desportos - SECD:

a) elaboração, em conjunto com a Polícia Militar, do Projeto Pedagógico do Colégio Militar Estadual:

b) disponibilização de recursos humanos - professores e técnicos - para constituição do corpo docente e equipe pedagógica do Colégio Militar Estadual de Ensino Fundamental e Médio "Cel PM Derly Luiz Vieira Borges", bem como, de servidores para manutenção e limpeza das instalações do Colégio Militar Estadual;

c) material didático.

II – Secretaria de Estado da Segurança Pública - SESP:

a) suporte, através da disponibilização de espaço, nas instalações da Academia de Polícia Integrada Cel Santiago - APICS, além de materiais didáticos, móveis e viaturas já existentes naquela unidade de ensino;

b) disponibilização de recursos humanos para atuação nas coordenadorias pedagógica administrativa e financeira.

0045 10/12/2011 08:00:01 ASSEMBLEIA LEGISLATIVA RORAIMA

Palácio Senador Hélio Campos

Praça do Centro Cívico s/nº - CEP: 69.301-380 - Boa Vista-RR - Brasil

Fone / Fax: 0**(95) 2121-7926 / 2121-7930

Lebb - 29/12/2011 07:46:57



GOVERNO DE RORAIMA
"Amazônia: Patrimônio dos Brasileiros"

Art. 4º O Colégio Militar Estadual de Ensino Fundamental e Médio "Cel PM Derly Luiz Vieira Borges" exigirá o material escolar individual dos alunos em cada ano letivo, dadas as características próprias do estabelecimento e da destinação da formação.

Art. 5º O número de vagas para ingresso no Colégio Militar Estadual de Ensino Fundamental e Médio "Cel PM Derly Luiz Vieira Borges", por concurso de admissão, será fixado, anualmente, pelo Comandante-Geral da Polícia Militar do Estado de Roraima.

§1º Poderá ser exigido dos candidatos a ingresso no Colégio Militar Estadual de Ensino Fundamental e Médio "Cel PM Derly Luiz Vieira Borges" taxa simbólica de inscrição no concurso de admissão, de até cinquenta unidades fiscais do Estado de Roraima – UFERRs, ressalvados aqueles reconhecidamente pobres, na forma da lei, que serão isentos da referida taxa.

§2º Serão destinadas, no máximo, 50% (cinquenta por cento) das vagas existentes para preenchimento por dependentes de militares da Polícia Militar e do Corpo de Bombeiros Militar do Estado de Roraima aprovados no concurso de admissão, sendo as demais vagas, inclusive as eventualmente remanescentes do percentual acima, ocupadas pelos demais candidatos aprovados, observada a ordem de classificação do processo seletivo.

Art. 6º O Colégio Militar Estadual de Ensino Fundamental e Médio "Cel PM Derly Luiz Vieira Borges" integrará a estrutura orgânica da Polícia Militar do Estado de Roraima, conforme Anexo I desta Lei, subordinando-se à 3ª Seção do Estado Maior (PM-3), com a seguinte estrutura organizacional básica:

- I – Direção;
- II – Vice-Direção;
- III – Coordenação Pedagógica;
- IV – Coordenação Administrativa e Financeira.

Art. 7º Ficam criados os seguintes cargos para o Colégio Militar Estadual de Ensino Fundamental e Médio "Cel PM Derly Luiz Vieira Borges", cujos quantitativos e remunerações são os constantes do Anexo II, desta Lei:

- I – Diretor do Colégio Militar Estadual da Polícia Militar de Roraima (Administrador Educacional – Cargo de Natureza Especial Superior – CNES III);
- II – Vice-Diretor do Colégio Militar Estadual da Polícia Militar de Roraima (Assistente Educacional - Cargo de Direção Superior – CDS I);
- III – Coordenador Pedagógico do Colégio Militar Estadual da Polícia Militar de Roraima (Assistente Educacional - Cargo de Direção Intermediária – CDI I); e
- IV – Coordenador Administrativo e Financeiro do Colégio Militar Estadual da Polícia Militar de Roraima (Assistente Educacional - Cargo de Direção Intermediária – CDI I).

Art. 8º As coordenações pedagógica, administrativa e financeira do Colégio Militar Estadual de Ensino Fundamental e Médio "Cel PM Derly Luiz Vieira Borges" poderão ser exercidas por militar da Polícia Militar ou do Corpo de Bombeiros, ou por civil, desde que devidamente habilitados, em consonância com a Lei de Diretrizes e Bases da Educação Nacional vigente no País, seguindo-se os critérios estabelecidos pela Secretaria Estadual de Educação, Cultura e Desportos.



GOVERNO DE RORAIMA
"Amazônia: Patrimônio dos Brasileiros"

Art. 9º É permitido aos militares ministrar aulas específicas da educação básica para os alunos do Colégio Militar Estadual de Ensino Fundamental e Médio "Cel PM Derly Luiz Vieira Borges", mediante Termo de Cooperação Técnica, para áreas específicas.

Parágrafo único. A nomeação para as funções de instrutor ou monitor, para suprir carências não preenchidas pela Secretaria Estadual de Educação, Cultura e Desportos, será feita por ato do Chefe do Poder Executivo, sendo os nomes indicados pelo Comandante-Geral da Polícia Militar.

Art. 10. O Comandante-Geral da Polícia Militar tomará as providências legais necessárias para estabelecer convênios com entidades governamentais e não-governamentais, de ciência e tecnologia e profissionalizantes, para o cumprimento das finalidades e o desenvolvimento da política de ensino no Colégio Militar Estadual de Ensino Fundamental e Médio "Cel PM Derly Luiz Vieira Borges".

Art. 11. O Colégio Militar Estadual de Ensino Fundamental e Médio "Cel PM Derly Luiz Vieira Borges" funcionará, até que tenha sede própria, nas instalações da Academia de Polícia Integrada Ccl. Santiago - APICS.

Art. 12. As normas relativas à organização, ao funcionamento e ao projeto pedagógico do Colégio Militar Estadual de Ensino Fundamental e Médio "Cel PM Derly Luiz Vieira Borges" serão fixadas por ato do Chefe do Poder Executivo.

Art. 13. As despesas decorrentes da aplicação desta Lei correrão à conta das dotações orçamentárias da Polícia Militar do Estado de Roraima, anualmente.

Art. 14. Esta Lei Complementar entra em vigor na data de sua publicação.

Palácio Senador Hélio Campos/RR, 30 de dezembro de 2011.



JOSÉ DE ANCHIETA JUNIOR
Governador do Estado de Roraima



GOVERNO DE RORAIMA
"Amazônia: Patrimônio dos Brasileiros"

LEI COMPLEMENTAR Nº 192 DE 30 DE DEZEMBRO DE 2011

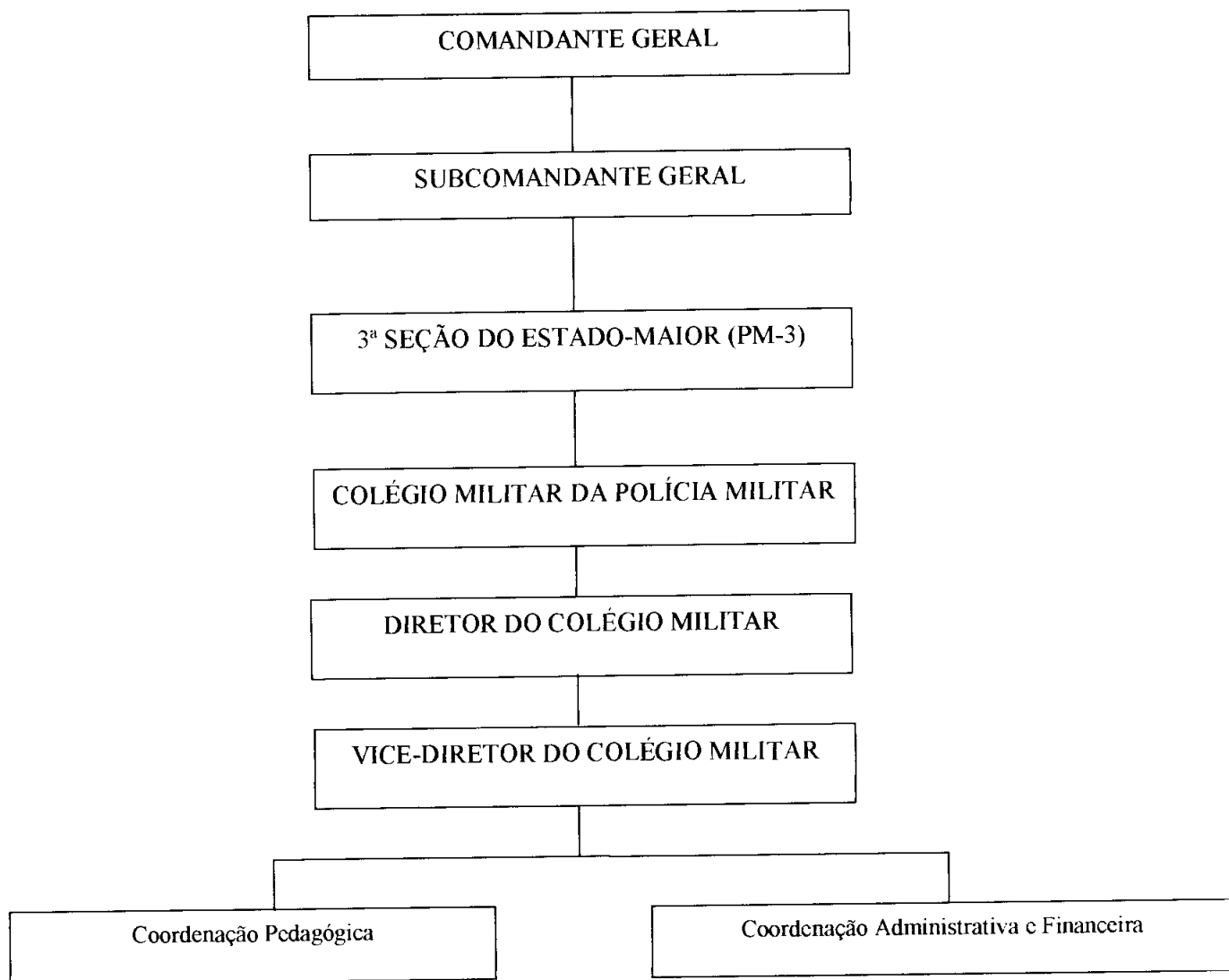
ANEXO I
ORGANOGRAMA DO COLÉGIO MILITAR ESTADUAL DA POLÍCIA MILITAR
(Polícia Militar de Roraima)



DA



GOVERNO DE RORAIMA
"Amazônia: Patrimônio dos Brasileiros"

LEI COMPLEMENTAR Nº192 DE 30 DE DEZEMBRO DE 2011

ANEXO II

**QUADRO DE CARGOS COMISSIONADOS DO COLÉGIO MILITAR ESTADUAL
DA POLÍCIA MILITAR DE RORAIMA**

CÓDIGO/ PADRÃO	CARGOS	QTD	VALOR (RS)	SUB- TOTAL (RS)
CNES-III	Diretor do Colégio Militar Estadual	1	3.210,00	3.210,00
CDS-I	Vice-Diretor do Colégio Militar Estadual	1	2.000,00	2.000,00
CDI-I	Coordenador Pedagógico do Colégio Militar Estadual	1	1.070,00	1.070,00
CDI-I	Coordenador Administrativo e Financeiro do Colégio Militar Estadual	1	1.070,00	1.070,00
TOTAL		4		7.350,00

Handwritten signature

Palácio Senador Hélio Campos

Praça do Centro Cívico s/nº · CEP: 69.301-380 · Boa Vista-RR – Brasil

Fone / Fax: 0**(95) 2121-7926 / 2121-7930

Lebb - 29/12/2011 07:46:57